

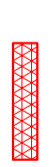

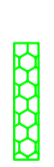



# PLANIMETRIA A CURVE DI LIVELLO

scala 1:500

-  disegno pesante delle porzioni di versante più attivi e pesa di rete metallica per scarpate
-  disegno leggero distribuito delle porzioni instabili e pesa di rete metallica per scarpate
-  nuovo guard-rail con cordolo in cls (sostituzione di ringhiera in stato di avanzato degrado)
-  disegno leggero distribuito delle porzioni instabili
-  ripristino sedime stradale esistente: pesa in opera in tratti di conglomerato bituminoso (under)
-  rivi esistenti - reticolo idrografico rivi non significativi
-  formazione di cuneizzazione stradale di monte mediante sopramuro in conglomerato bituminoso - convogliamento in impilvi esistenti
-  punti di vista fotografici

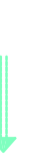

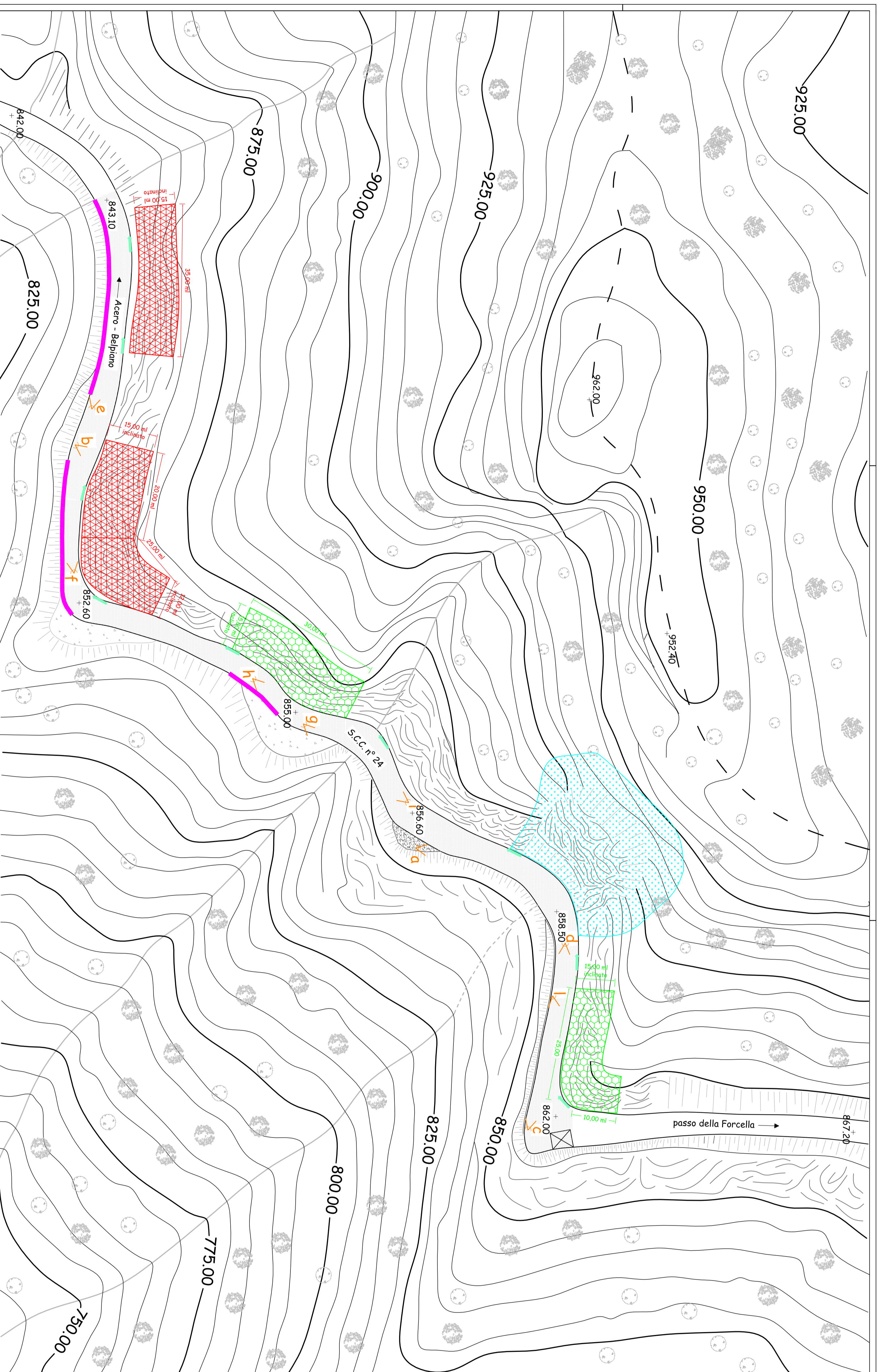
Comune di Borzonasca  
Provincia di Genova

STUDIO TECNICO ASSOCIATO  
ING. SERGIO BRIZZOLARA & ING. STEFANO STURLA  
Via Cap. Renato Orsi, 31/20  
16043 Chiorzi (GE)  
P.IVA. e C.F.: 01453710994  
☎ +39 0185 370127  
✉ ds@stt.it  
dr. ing. Sergio Brizzolara - sergio@stt.it  
dr. ing. Stefano Sturla - stefano@stt.it  
geom. Adriano Magni - magni@stt.it

**lavori di messa in sicurezza della parete rocciosa in località Passo della Forcella e della sottostante S.C.C. n° 24 di Belpiano**  
L.R. 18/94 - art. 7 - Piano degli interventi per l'anno 2007  
**PROGETTAZIONE ESECUTIVA**

|  |                |                                  |
|--|----------------|----------------------------------|
| ELABORATI GRAFICI<br>(D.P.R. 554/99 - art. 35 comma 1 lettera c)<br>- planimetria o curva di livello 1:500 | TAV. <b>02</b> | il Responsabile del Procedimento |
|  | SCALA 1:500    |                                  |
|  | STABS 0312     |                                  |

|      |                |                 |  |
|------|----------------|-----------------|--|
| REV. | 22 giugno 2009 | prima emissione |  |
|      | data           | motivazione     |  |

questo documento è di proprietà esclusiva - è proibita la riproduzione, anche parziale e la cessione o terzi senza specifico autorizzazione